PROSEDUR SEMENTARA

PENGAJUAN SKRIPSI
PROGRAM STUDI TEKNIK ELEKTRO
JURUSAN TEKNIK ELEKTRO, MEKATRONIKA DAN INFORMASI
FAKULTAS TEKNIK
UNIVERSITAS TIDAR

Syarat Mahasiswa mengajukan Skripsi

1. Telah menempuh perkuliahan minimal 120SKS
2. Mahasiswa aktif
3. IPK (Indeks Prestasi Komulatif) 2,40
4. Nilai mata kuliah wajib nasional (Pendidikan Agama, Pancasila, Pendidikan Kewarganegaraan, Bahasa Indonesia) dan wajib universitas (Kewirausahaan, Kerja Praktek, Bahasa Inggris, KKN untuk mahasiswa program sarjana) minimal C;
5. Jumlah nilai D yang diperkenankan maksimum 2 (dua) mata kuliah dari jumlah mata kuliah yang ada pada kurikulum program studi;
6. Mahasiswa tidak memiliki nilai E;

Prosedur Pengusulan Skripsi

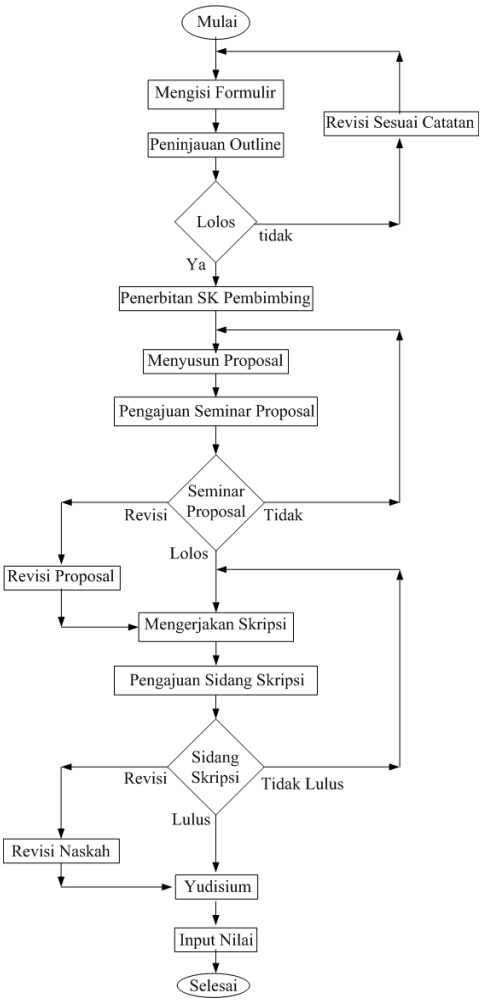

1. Mahasiswa mengisi formulir *outline* dan formulir skripsi dengan format https://bit.ly/outlineskripsift2024 . Setelah mengisi formulir, mahasiswa mengunggahnya melalui https://bit.ly/SkripsiTeknikElektro
2. *Outline* ditinjau oleh Koordinator Prodi atau Ketua Kelompok Bidang Keahlian
3. *Outline* dinyatakan lolos jika isian telah sesuai dengan ketentuan pada formulir skripsi dan belum pernah diusulkan oleh mahasiswa sebelumnya. Jika dinyatakan tidak lolos, mahasiswa merevisinya sesuai catatan kemudian mengunggahnya kembali
4. Mahasiswa yang lolos peninjauan *outline* akan mendapatkan usulan 2 dosen pembimbing skripsi dari program studi. Usulan dosen pembimbing dari program studi akan ditinjau oleh jurusan kemudian diusulkan kepada dekan untuk penerbitan SK (Surat Keputusan) pembimbing skripsi
5. Mahasiswa melakukan bimbingan minimal 4 kali kepada dosen pembimbing dalam penyusunan proposal. Setiap kegiatan bimbingan dicatat pada kartu bimbingan proposal. Jika dosen pembimbing telah memperbolehkan untuk seminar proposal, dosen pembimbing diminta untuk menuliskan "ACC Sempro" dikartu bimbingan
6. Mahasiwa mengusulkan seminar proposal melalui https://bit.ly/SkripsiTeknikElektro . Usulan seminar proposal ditindak lanjuti oleh jurusan untuk penentuan penguji, tempat dan waktu. Informasi seminar proposal tersebut akan dikabarkan oleh jurusan kepada mahasiswa melalui email atau pesan singkat aplikasi Whatsapp
7. Mahasiswa melakukan seminar proposal. Mahasiswa yang dinyatakan lulus langsung mengerjakan skripsi. Bagi yang dinyatakan lulus dengan revisi, mahasiswa wajib merevisinya sesuai dengan catatan penguji. Mahasiswa yang tidak dinyatakan lulus, wajib menyusun ulang proposalnya dan mengajukan kembali
8. Mahasiswa mengerjakan skripsi dengan bimbingan dosen pembimbing. Setiap kegiatan bimbingan ditulis pada kartu bimbingan skripsi. Jumlah bimbingan minimal adalah 10 kali. Bagi mahasiswa yang telah diperbolehkan sidang skripsi, dosen pembimbing diminta menuliskan "ACC Sidang" pada kartu bimbingan skripsi
9. Mahasiwa mengusulkan pengajuan sidang skripsi melalui https://bit.ly/SkripsiTeknikElektro . Jurusan akan menindaklanjuti dengan penentuan tempat dan waktu. Informasi tersebut akan diberikan melalui email atau pesan singkat aplikasi Whatsapp
10. Mahasiswa yang dinyatakan tidak lulus,wajib mengerjakan ulang sesuai arahan penguji. Mahasiswa yang dinyatakan lulus dengan revisi diwajibkan merevisinya sesuai arahan penguji. Mahasiswa yang dinyatakan lulus langsung melakukan tahapan yudisium
11. Pada proses yudisium mahassiwa melengkapi berkas-berkas pendukung yang dapat diakses melalui https://ft.untidar.ac.id/wp-content/uploads/2021/06/FORM-YUDISIUM-2021-REVISI.doc, setelah berkas-berkas dikumpulkan di jurusan, bagian administrasi mennginput nilai skripsi sekaligus memproses yudisium. Jika Mahasiswa masih menempuh perkuliahan, maka yudisium akan diproses setelah nilainya muncul ditranskrip.